

# Eläketurvan vaihtoehdot ja mahdollisuudet ikääntyneelle työttömälle

**Kimmo Kontio**



**Eläketurvakeskus**  
PENSIONSSKYDDSCENTRALEN

# Esityksen sisältö

- Taustaa:  
Työttömyys ja  
työeläke
- Ikääntynen  
työttömyysturva ja  
eläke
- Uusia mahdollisuuksia  
parantaa toimeentuloa
- Työeläkkeen  
kertymisen periaatteet  
ja pohdintaa

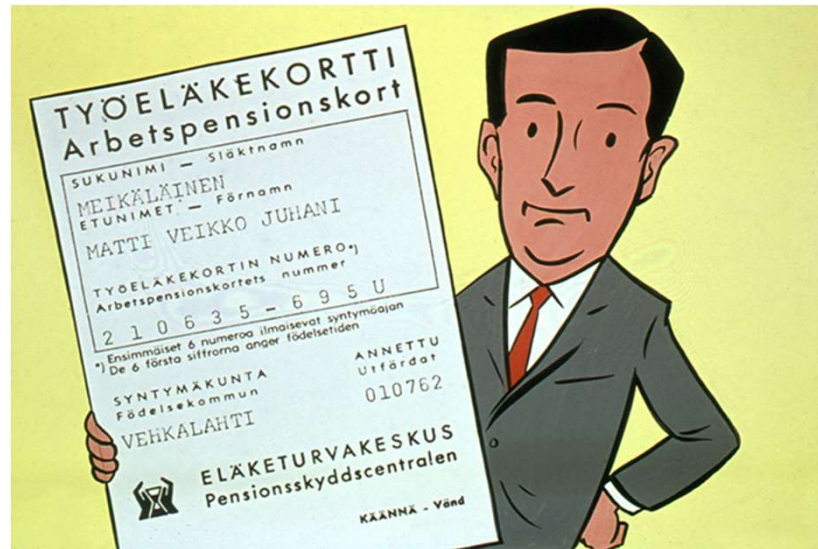

## Taustaa: Työttömyys ja työeläke (1)

- Ennen työeläkettä ikääntyvän oli usein koitettava sinnitellä työssä niin kauan kuin pystyi
- Hyvä kaunokirjallinen kuvaus on tästä **Matti Saariahon** yhteiskunnallinen romaani **Työttömät** (1960), joka kyllä palkittiin omana aikanaan, mutta on sittemmin unohdettu
- Kirjassa kyllä käsitellään kirjoittamisaikoihin etujärjestöveitoisesti säädettyä lakia yleisestä työttömyysturvasta
- ”Työttömät” olisi soveltunut työttömyysturvan valmistelun ja eläkekomitean mietinnön liitteeksi

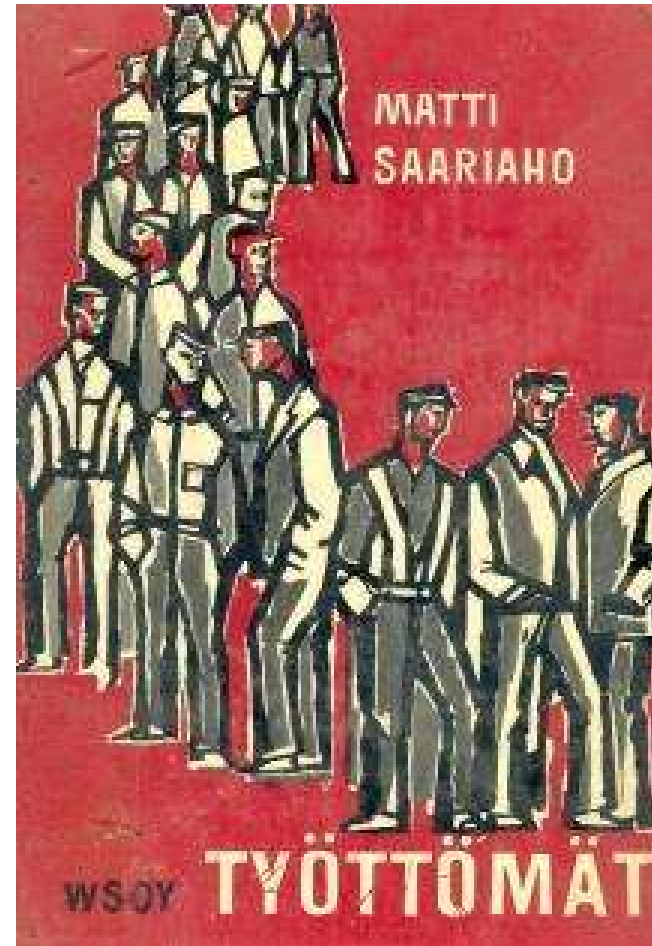

## Taustaa: Työttömyys ja työeläke (2)

- Vaikka ensimmäiseksi työeläke-etuihin tulivat vanhuus- ja työkyvyttömyyseläke, kun TEL- ja LEL-laki astuivat voimaan 1962, ja vanhimat yli 55-vuotiaat oli rajattu aluksi työeläkkeen ulkopuolelle, työeläke oli keino hoitaa ikääntyvien turvaa ja tehostaa työ- ja talouselämää
- ”Vanhenevat työntekijät olivat nuorempien tiellä työelämässä ja he ansaitsivat kunniallisen tavan siirtyä pois työelämästä” (professori Hannu Soikkanen 2002) ks. seuraava dia
- Tavoitteeksi uudenaikainen, tuottava ja turvallinen elinkeinoelämä ja työeläkemaksujen takaisinlainauksesta pääomaa investointeihin



## Väestöpyramidi muuttuu – Suomen nopea kehitys jälkiteolliseksi koulutusyhteiskunnaksi (työssäkäyvät tummennettuna, naisten (oikealla) palkkatyö yleistyi voimakkaasti)

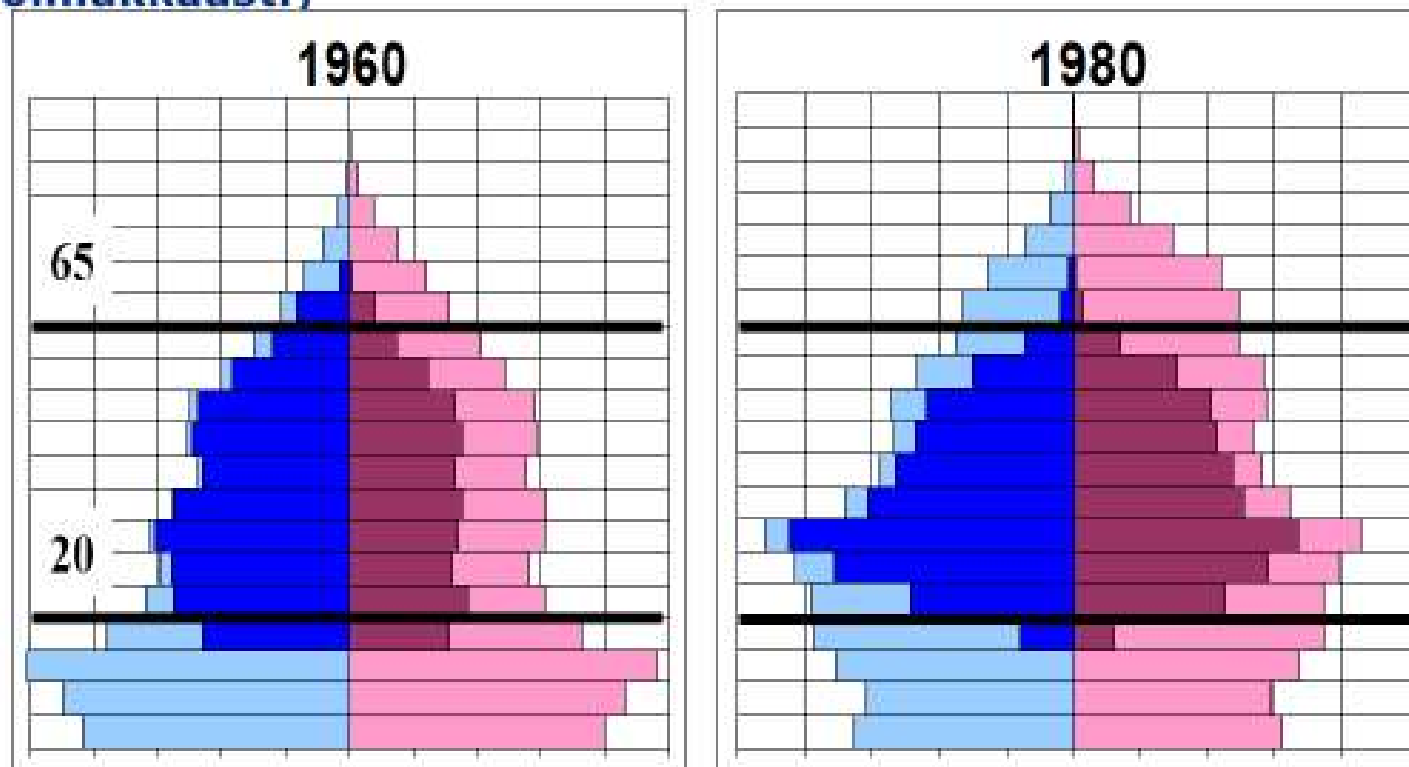

## Taustaa: Työttömyys ja työeläke (4)

- Työttömyyseläke mukana ja vaikuttamassa eläke-etuuksissa vuodesta 1971 – 2010-luvulle
- Säädettiin osana UKK-sopimuksen sosiaali-pakettia
  - Vaikutteita Saksasta ja Ruotsista, joissa ikääntyneiden heikentynyttä työmarkkina-asemaa oli otettu huomioon eläketurvassa
- Alkuvuosina 60 vuoden ikäraja piti etuuden suosion vähäisenä
- Ikärajojen alennus tilapäisesti 58 ja sitten 55 vuoteen yhdessä työmarkkinoiden rakennemuutoksen kanssa kasvatti työttömyyseläkkeelle siirtyvien määrää (ks. seuraava dia)
  - Toimi etenkin suuryritysten saneerauskeinona
- Yhteisesti kustannetut työttömyyseläkkeet keino vähentää yrityksen omia työvoimakustannuksia
  - Työttömyyseläke saattoi välillisesti heikentää toimeentuloa



# Työttömyyseläkkeensaajat vuosina 1971–2014

Henkilöä

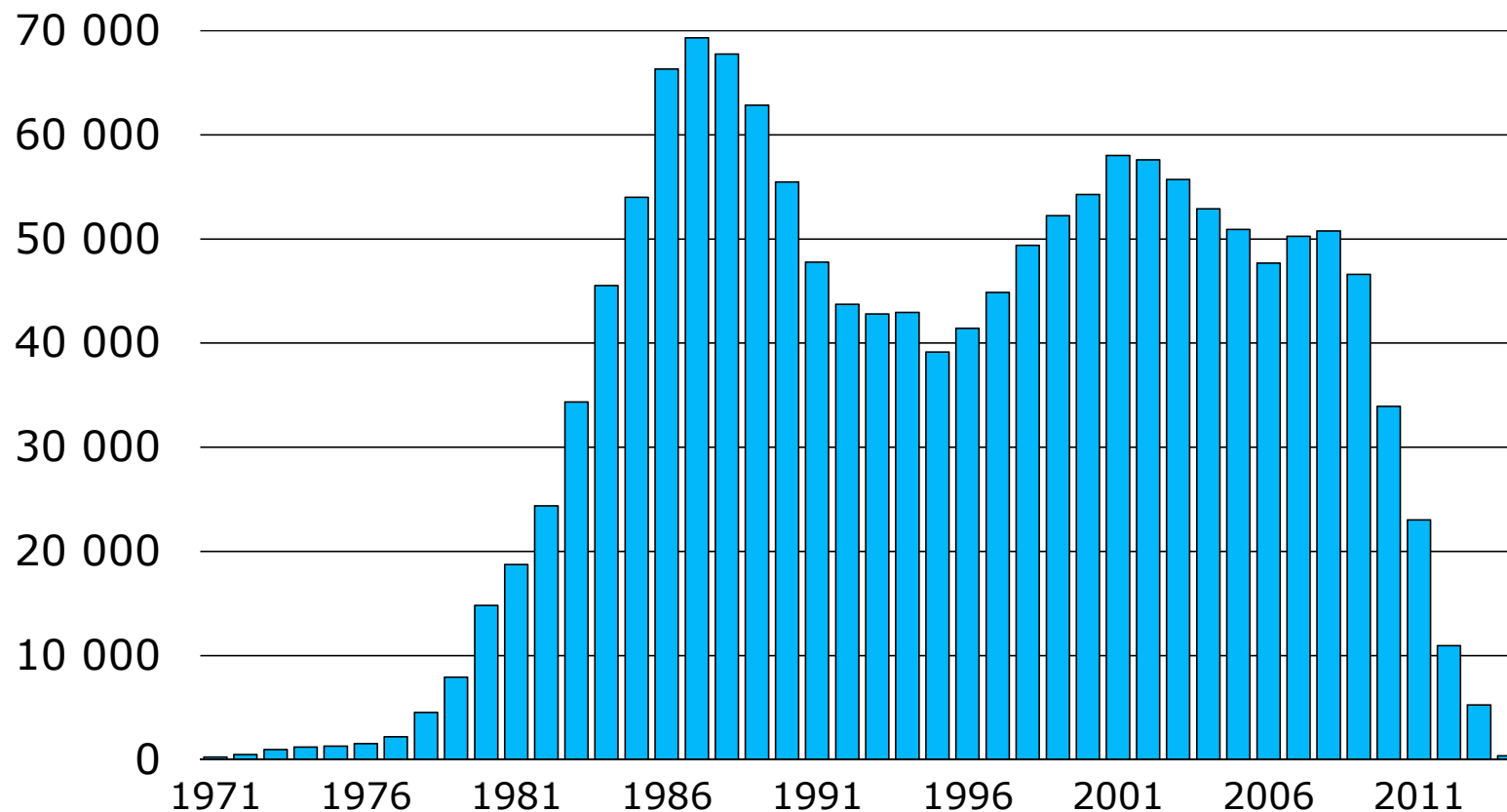

Kuvion lukuihin sisältyvät kaikki työ- ja/tai kansaneläkejärjestelmästä työttömyyseläkettä saaneet.



## Taustaa: Työttömyys ja työeläke (6)

- Yksilöllinen varhaiseläke ja 1980-luvun lopun nousukausi vähensi työttömyyseläkkeitä
- 90-luvun alun jättilama myötä työttömyyseläkkeiden määrä kääntyi taas jyrkkään nousuun
  - Todellisuudessa tuolloinen yli puolen miljoonan ihmisen työttömyys kosketti kyllä kaikkia ikäluokkia, mutta ikääntyneet eivät vain enää kyenneet työllistymään uudelleen, kuten nuoremmat
- Työttömyyseläkkeen ehtoihin vuosi vuodelta tiukennuksia, kunnes eläkeuudistus 2005 lakkautti työttömyyseläkkeen asteittain kokonaan
  - Työttömyyseläkkeeseen ei enää oikeutta 1950 ja sen jälkeen syntyneillä
- Tämän jälkeen ikääntyneiden työttömien turva pääosin työttömyysetuuksin ns. työttömyysputki
  - Lisäksi erillissäädöksiä laman kovimmin kohtelemille



# Ikääntynen työttömyysturva ja eläke (1)

## Oikeus vanhuuseläkkeeseen, kun henkilö saa työttömyysturvan lisäpäivärahaa

- Vuonna 1957 tai sitä ennen syntyneellä työttömällä työntekijällä on oikeus saada vanhuuseläke vähentämättömänä 62 vuoden iässä, jos hän saa työttömyysturvalain mukaista lisäpäivärahaa (ks. seuraava kaavio
  - Saanut työttömyyspäivärahaa lisäpäiviltä vanhuuseläkkeen alkamista edeltävän kuukauden aikana, yksikin päivä riittää
  - Työntekijällä oikeus valita siirtykö vanhuuseläkkeelle tai jatkaako työttömyyspäivärahalla
- Eläkettä ei myönnetä takautuvasti
  - Hakemuksessa tarvitaan todistus lisäpäivistä
- Ansiosidonnainen työttömyysturva heikentää, vaikkakaan ei katkaisi työeläkekertymää (ks. kaavio Työeläkkeen kertyminen)



## Ikääntynen työttömyysturva ja eläke (2) Työttömyysturva 1957 syntyneillä

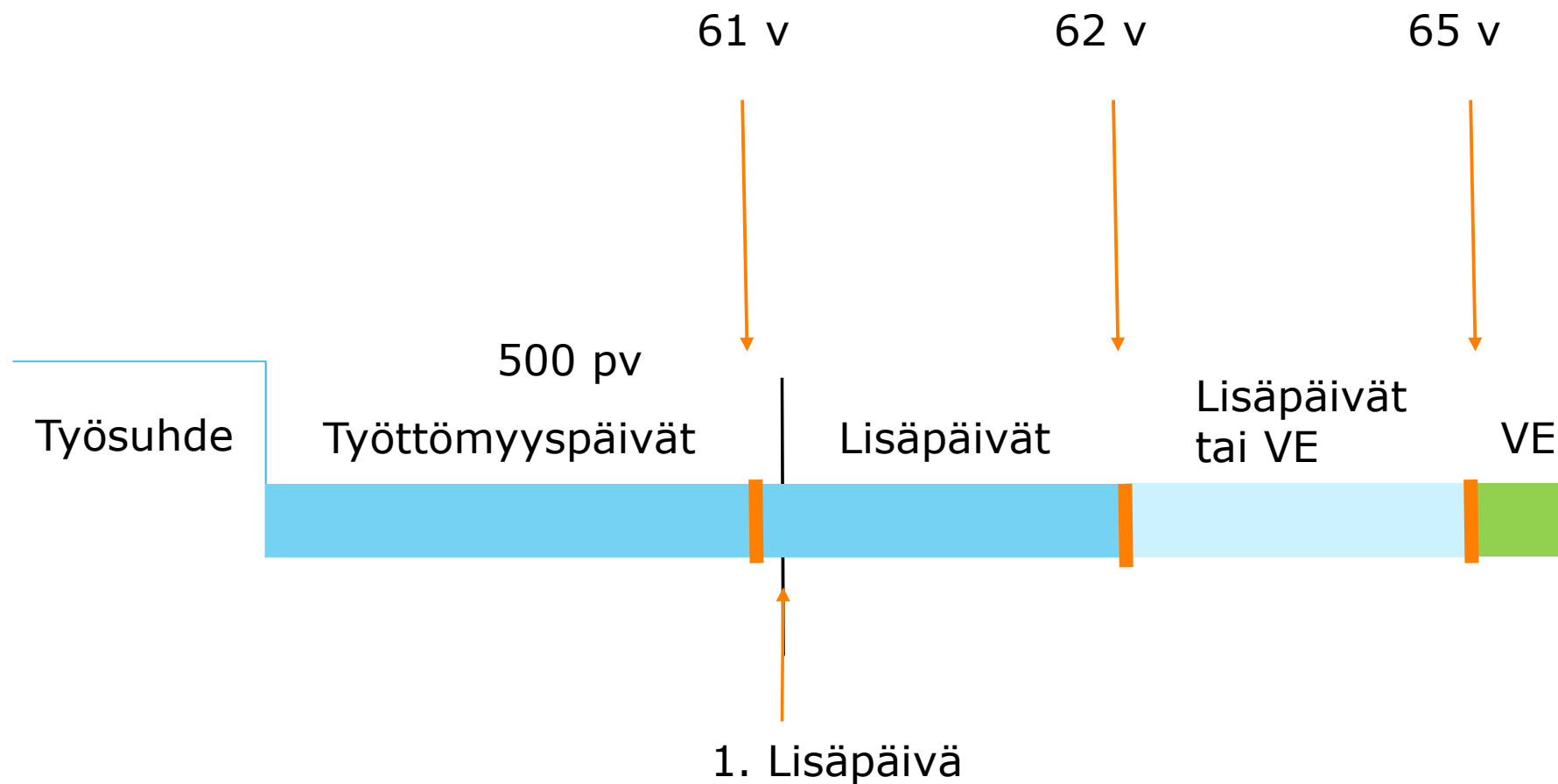

# Työeläkkeen kertyminen ansiosidonnaisesta päivärahasta ja työansioista yhden vuoden ajalta

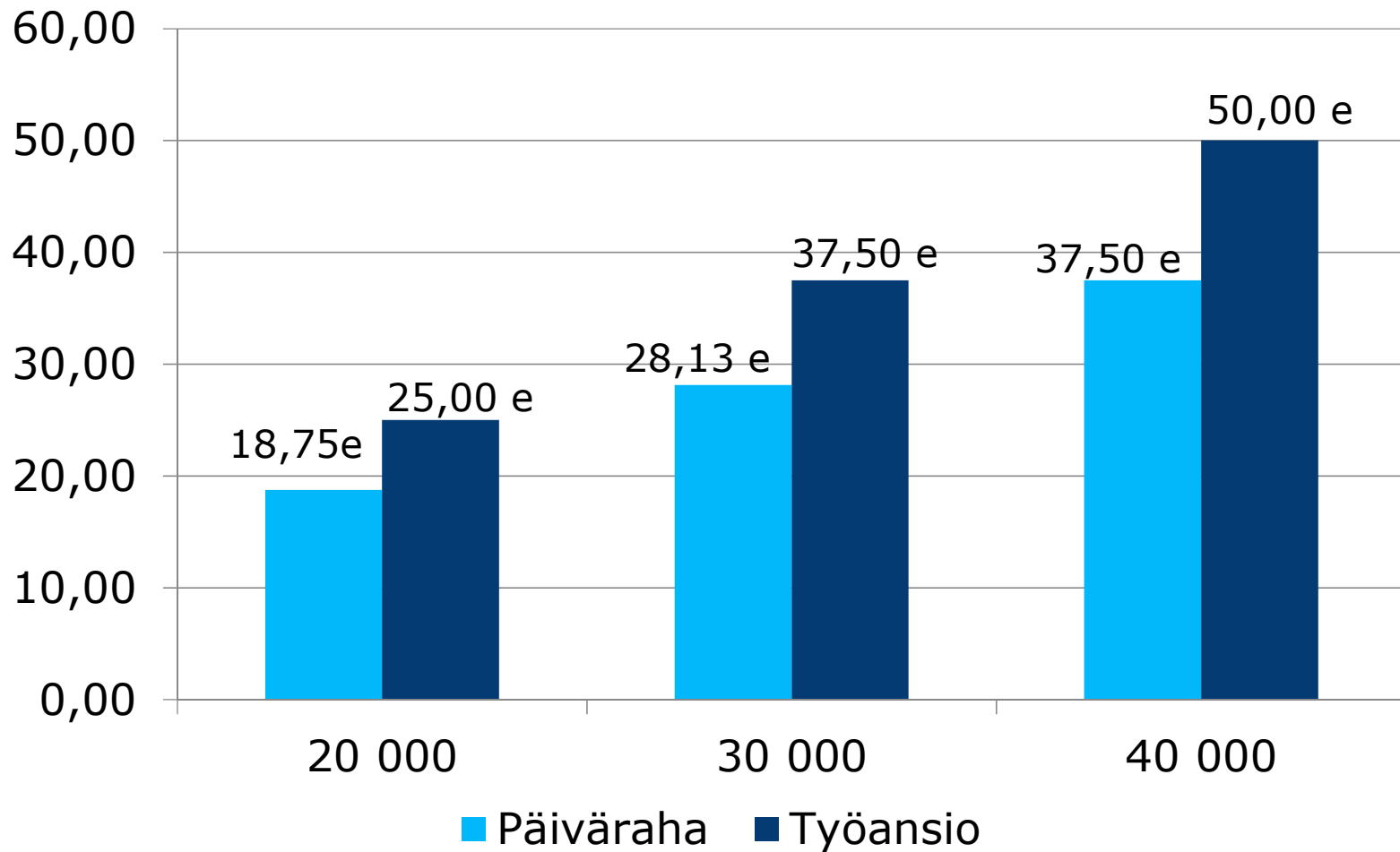

# Uusia mahdollisuuksia parantaa toimeentuloa



# Uusia mahdollisuuksia parantaa toimeentuloa (1)

## Osittainen varhennettu vanhuuseläke (OVE)

- Alaikäraja
  - 61 vuotta, 1963 ja sitä ennen syntyneillä
  - tulevaisuudessa: seuraa alinta vanhuus-eläkeikää, oikeus 3 vuotta ennen alinta vanhuuseläkeikää
- Oman valinnan mukaan 25 tai 50 % karttuneesta eläketurvasta
  - määrää vähennetään pysyvästi varhennusvähennyksellä 0,4 %/kk tai korotetaan lykkäyskorotuksella 0,4 %/kk, riippuen missä iässä eläkkeen valitsee (ks. seuraava dia)
  - eläkkeen prosenttiosuutta voi muuttaa kerran (25% -> 50%)
- Eläkkeen aikana voi työskennellä
  - ansioita ja työaikaa ei valvota
  - ei vaikuta ansiosidonnaisen työttömyyspäivärahan määrään
- Vain työeläkejärjestelmän etuus



## Esimerkki OVE:sta

- Olet syntynyt kesäkuussa 1957, ikäluokkasi alin eläkeikä on 63 v 9 kk, jonka täytät maaliskuussa vuonna 2021.
  - Jäät OVE:lle 1.7.2018 täytettyäsi 61 vuotta.
  - Ajanjakso 1.7.2018–30.3.2021 on 33 kuukautta, joten varhennusvähennys on:  $33 \text{ kk} \times 0,4 \% = 13,2 \%$ .
- 31.12.2017 karttuneen eläkkeesi määrä on 1 500 e/kk.  
Nostat eläkkeestäsi 50 %.
- OVE :  $1\ 500 \text{ e} - (1\ 500 \text{ e} \times 50 \%) - (750 \text{ euroa} \times 13,2 \%) = 651 \text{ euroa/kk}$
  - Lopullinen eläkkeesi on 99 euroa kuukaudessa pienempi.



# Uusia mahdollisuuksia parantaa toimeentuloa (3)

## Osittainen varhennettu vanhuuseläke OVE

- Työn ja eläkkeen **yhdistelmä verotuksellisesti edullisin**
  - Silloin voi hyötyä työhön ja eläkkeeseen kuuluvista vähennyksistä yhtäaikaisesti
- OVE:n suhde **työttömyysturvaan**
  - Ei estävä etuus, ei vähentävä etuus, työttömyysturva määräytyy normaalisti.
  - Lykkäyskorotusta vanhuuseläkkeeseen ei saa vanhuuseläkeiän täyttämisen jälkeen yhtä aikaa työttömyysturvan kanssa.
- **Sairausvakuutuksen** päiväraha lasketaan eläkkeellä oloaikana ansaittujen tulojen perusteella. **Muutosta mietitään!**
- **Tapaturmavakuutuksen** tapaturmakorvausta maksetaan rinnakkain OVE:n kanssa vanhuuseläkeikään saakka.

**OVE:n suhdetta muuhun sosiaalivakuutukseen selvitetään!**



## Uusia mahdollisuuksia parantaa toimeentuloa (4) Sairauteen perustuva työuraeläke

Edellytykset:

- Alaikäraja 63 vuotta
  - ensimmäiset eläkkeet alkavat vuonna 2018
- Fyysisesti tai psyykkisesti raskas 38 vuoden työura
  - edellyttää päätoimista työskentelyä
- Työkyky on heikentynyt
  - lievempi työkyvyttömyysmääritelmä kuin työkyvyttömyyseläkkeessä
  - työn sisällöstä ja sen raskaudesta pyydetään lausuntoa työterveyshuolloilta ja työnantajalta
  - työkyvyttömyyden ei edellytetä johtuvan raskaasta työstä
- Eläkehakemuksen vireille tullessa raskas työ jatkuu tai sen päättymisestä on kulunut enintään vuosi



# Rasittuneisuutta ja kuluneisuutta aiheuttava työ

- Työ sisältää merkittävästi yhtä tai useampaa seuraavista tekijöistä
  - suurta lihasvoimaa edellyttäviä tai lihaksia pitkäkestoisesti kuormittavia työliikkeitä
  - hengitys- ja verenkiertoelimistön erityisen voimakasta kuormittumista
  - kuormittavia ja hankalia työasentoja
  - voimaa tai suurta nopeutta vaativia toistuvia työliikkeitä taikka työliikkeitä, jotka sisältävät samanaikaisesti käsien puristusta, kiertoa ja voimaa
  - työskentelyä erityisen vaativassa ja poikkeuksellista henkistä kuormitusta aiheuttavassa vuorovaikutteisessa työssä
  - työskentelyä jatkuvaa varuillaan oloa tai erityistä tarkkaavaisuutta edellyttävässä tehtävässä, jossa on korkea tapaturman tai onnettomuuden riski taikka ilmeinen väkivallan uhka.



## Eläkkeen kertyminen (1)

- Vuoden 2017 alusta kertymää jo kolmella tavalla
  - Kulloinkin voimassa olevat työeläkelait vaikuttavat henkilön työeläkekertymään vain lakien voimassaoloajan
  - Nämä kaikki kertymät vaikuttavat omalta osaltaan aikanaan henkilölle maksettavaan eläkkeeseen esimerkiksi:
    - » Ansiotyö 1982 - 2004 jokaisen työsuhteen viimeiset vuodet
    - » Ansiotyö 2005 – 2016 Vuosiansiot ja ikäkohtainen kertymä-%
    - » 2017 lähtien muuten sama, mutta työntekijän maksu ei vähennä ja lykkäyskorotusta vanhuuseläkkeen alarajalta. Kertymäprosentti yhdenmukaistuu 1,5%
  - Eläkelait eivät muutu takautuvasti



# Ikää kertyy, mutta elämä jatkuu

- Kaikki ikääntymisen vaikutukset eivät välttämättä kielteisiä
- Voi alkaa kysyä, onko meillä sosiaalisesti varaa ikääntyneiden työttömyyteen?
  - Työnteon ajoittuminen elinkaarella myöhentynyt – 55+ merkittävin työvoimareservi opiskelijoiden lisäksi
  - Toimintakykyisyys ja varallisuus kasvaa kaikissa väestö- ja ikäryhmissä, mutta eniten ikääntyvissä
  - Kunnat houkuttelevat eläkeläisiä asukkaiksi, eläkeläisten työvoimaan perustuvaa yritystoimintaa ja eläkelaiset kaupalle ja palveluille yhä tärkeämpi asiakasryhmä jne.
- **Kiitos mielenkiinnosta!**  
Kimmo Kontio
- Eläketurvakeskus

